

Forum

Bild des Tages



Filigran Die Kelchblätter der Physalis, die den Lampion bilden, verrotten im Laufe der Zeit und werden durchscheinend, wie feine Spitze. Nur noch das Blatt-Skelett bleibt erhalten und gibt den Blick auf die Beere im Inneren frei. (red) Lesefoto: Heinrich Ebnetter, Seuzach

Die letzten Geheimnisse einer rationalen Welt von Ruedi Widmer

Nr. 1161 / Strommangellage

Mit einer Broschüre mit dem markanten Titel «Rollierende Abschaltungen» wird in diesen Tagen die Bevölkerung Winterthurs über mögliche Stromabschaltungen wegen der Energieknappheit informiert.



Bei leichter Strommangellage wird jeweils ein Steckdosenloch abgeschaltet (an geraden Tagen das linke).

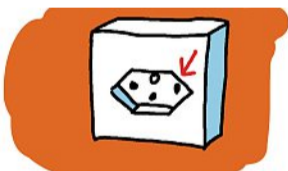

An ungeraden Tagen das rechte.



Bei stärkerer Mangellage das linke und das rechte. Der Strom pfeift dann nur noch aus dem letzten Loch.

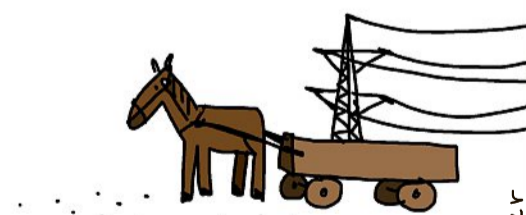

Bei extremer Strommangellage wird alles abgeschaltet und der Strom mit Pferd und Wagen angeliefert.

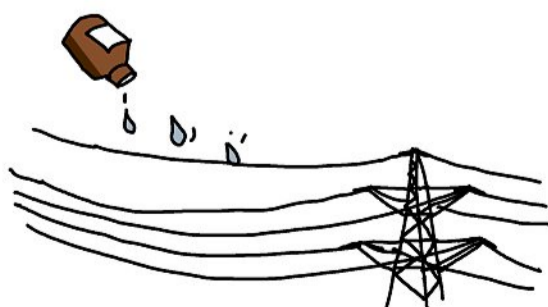

Nun mein Tipp an die Stromwirtschaft: In der dunklen Jahreszeit sollte dem depressiven Stromnetz Lebertran (Vitamin D) zugeführt werden, denn gerade im Winter ist der Anteil des gemütsaufhellenden Sonnenstroms besonders gering.



Der Begriff «Mangellage» geht m. E. auf den portugiesischen Seefahrer Ferdinand Magellan zurück. Seine Mannschaft litt unter Skorbut, also Vitamin C-Mangel.

www.ruediwidmer.ch, www.facebook.com/ruewid, 24.1.2023

Leserbriefe

Politikern den Spiegel vorhalten

Ausgabe vom 13. Januar
«Hauseigentümerverband eckt mit Polit-Rating heftig an»

Wer setzt sich in der Politik für das Wohneigentum ein? Diese Frage habe ich mit dem Rating zum Abstimmungsverhalten im Kantonsrat bei Hauseigentumsthemen untersucht. Ich verstehe, dass nicht alle Politikerinnen und Politiker glücklich sind, wenn ihnen kurz vor den Wahlen der Spiegel vorgehalten wird. Mein Ziel war es, neutral aufzuzeigen, wer sich für das Wohneigentum einsetzt. Die Kantonsrätinnen und Kantonsräte, welche mit ihrem Rating nicht einverstanden sind, haben jetzt noch Zeit, zu zeigen, wann sie sich für das Wohneigentum eingesetzt haben. Wer sich selber ein Bild machen möchte, dem empfehle ich die Website

des Kantonsrats. Dort steht bei jeder Abstimmung, wie die einzelnen Kantonsräte abgestimmt haben.
Ralf Bauert, Geschäftsführer HEV Region Winterthur

Schonungslos und transparent

Ausgabe vom 13. Januar
«Hauseigentümerverband eckt mit Polit-Rating heftig an»

Die Analyse über das Abstimmungsverhalten der einzelnen Kantonsratsmitglieder zu Themen, die das Wohneigentum betreffen, zeigt schonungslos und transparent die Gesinnung der genannten Volksvertreter auf. Zu hoffen ist, dass Wohneigentümerinnen und Wohneigentümer dadurch zum entsprechenden Wahlverhalten am 12. Februar aufgeweckt wurden.

Auch in diesen Kreisen stelle ich zunehmende Affinität zum links-grünen Gedankengut fest.
Hans-Peter Meier, Wila

Korrekt

Bei unserer Berichterstattung zu den bevorstehenden Wahlen kam es zu Fehlern:

Im Artikel «Junge und Promis liegen auf der Lauer» vom Samstag, 21. Januar, war der Name der Spitzenkandidatin der Freien Liste falsch geschrieben. Der korrekte Name lautet: Sereina Ettl.

Im Bericht zum Speed-Debatting der Winterthurer Jungparteien in der Ausgabe vom Montag, 23.1., stand irrtümlich, die Juso hätten keine Kandidierenden. Korrekt ist: Valeria Muster tritt in der Kantonsratswahl für die Juso an. Zudem ist Alexander Würzer (EVP) nicht Geomatiker-Lehrling, sondern Politikwissenschaftler und gelernter Geomatiker. (red)

Der Landbote

Der Landbote, Technoparkstrasse 5, 8401 Winterthur
Telefon: 052 266 99 00
E-Mail Redaktion: redaktion@landbote.ch
Herausgeberin: Tamedia ZRZ AG, Technoparkstrasse 5, 8401 Winterthur.
Verleger: Pietro Supino.
Leiter Verlag: Robin Tanner.
Redaktionsleitung: Benjamin Geiger (bg, Chefredaktor), Urs Ellenberger (eli, stv. Chefredaktor), Michael Graf (mig, Leiter Stadredaktion), Nicole Döbeli (nid, Leiterin Region).
Stadredaktion: Elisabetta Antonelli (ea), Delia Bachmann (dba), Helmut Dworschak (dwo),

David Herter (dhe), Till Hirsekorn (hit), Jonas Keller (jok), Gregory von Ballmoos (gvb), Deborah von Wartburg (dvw).
Regionalredaktion: Almut Berger (alb), Markus Brupbacher (mab), Jonas Gabrieli (gab), Tanja Hudec (tac), Fabienne Grimm (fgr), Rafael Rohner (roh).
Reporter: Patrick Gut (pag), Roger Meier (rme, Volontär).
Aboservice: Für Fragen und Anliegen zu Ihrem Abo wenden Sie sich am besten über eines der Online-Formulare an uns: contact.landbote.ch, Telefonisch erreichbar unter: Tel. 044 404 64 88
Abopreise: abo.landbote.ch.
Medienpartnerschaften: René Sutter, Telefon: 052 266 99 00, rene.sutter@tamedia.ch

Druck: DZZ Druckzentrum Zürich AG.
Auflage: 21'025 Expl. Mo-Sa, Mi Grossauflage: 80'294 Expl. (WEMF-beglaubigt 2022).
Inserate: Goldbach Publishing AG, Technoparkstrasse 5, 8401 Winterthur. Inserateaufgabe Print: Tel. 044 248 40 30, E-Mail: inserate@landbote.ch
Inserateaufgabe Digital: Tel. 044 248 50 70, E-Mail: adops@goldbach.com
Leitung Werbekam: Thomas Baumann.
Die Verwendung von Inhalten dieses Titels durch nicht Autorisierte ist untersagt und wird gerichtlich verfolgt.
Bekanntgabe von namhaften Beteiligungen der Tamedia ZRZ AG i.S.v. Art. 322 StGB: LZ Linth Zeitung AG.

Ein Angebot von Tamedia